Las emergencias pueden afectar la calidad del aire interior

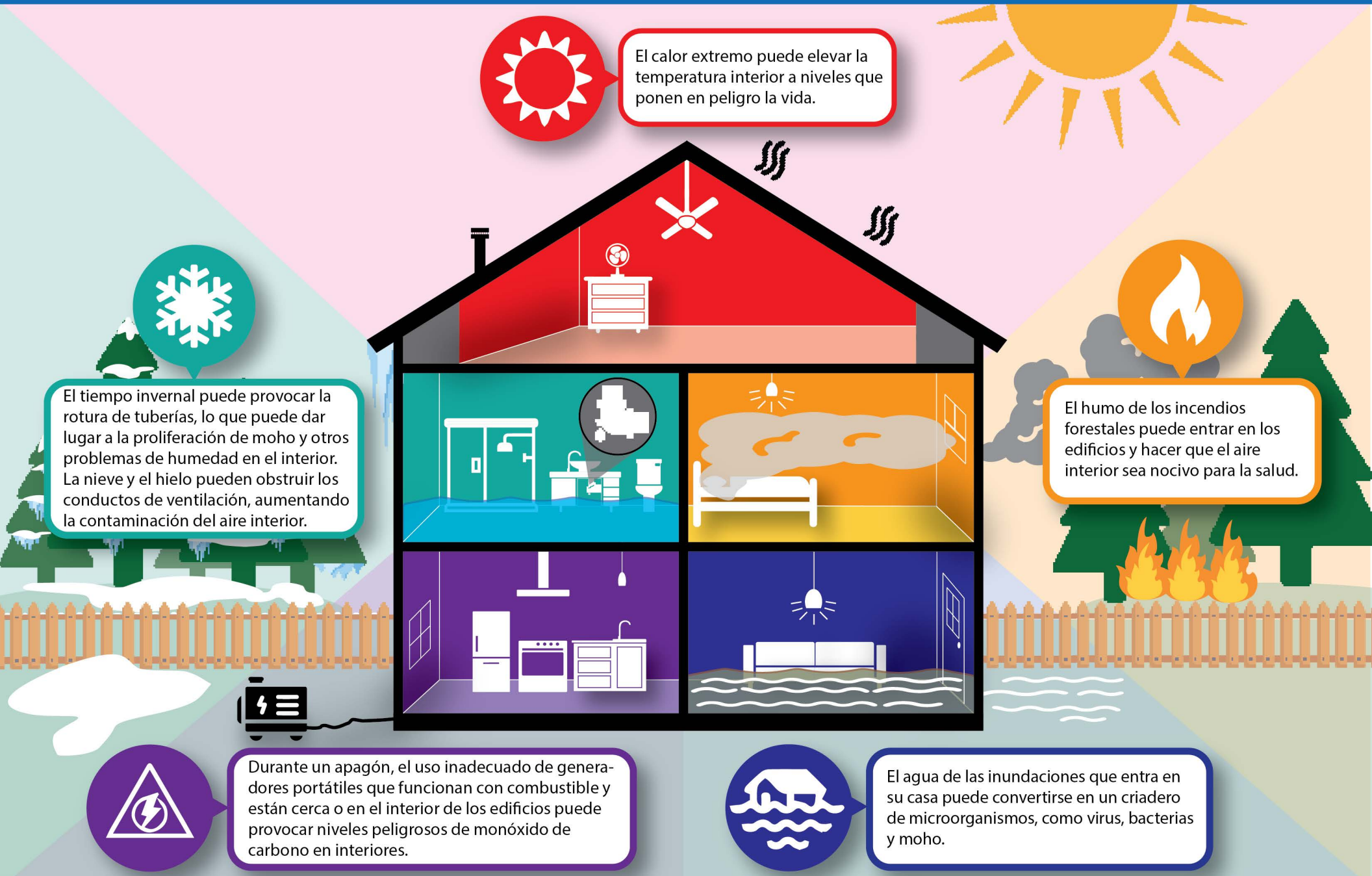

Más información en espanol.epa.gov/cai/emergencias-y-la-calidad-del-aire-interior-cai